

# La diffusione di nuovi modelli di sito scolastico accessibile

a cura di Alberto Ardizzone (USR Lombardia – Ufficio Comunicazione)

**Nuovi modelli di siti scolastici per comunicare nel web di tutti**

Milano, 17 dicembre 2009

# Il web cambia. La scuola anche.

## dal Questionario di ottobre 2008

- Molteplicità di approcci e di tipologie di sito
- Sempre più siti con **Cms open source**
- La questione rilevante pare sempre di più legata all'aspetto redazionale

## Verso la "scuola digitale"

- Piano di diffusione delle LIM
- Progetto **Classi 2.0**
- Il **web 2.0** a scuola

## Accessibilità e CMS open source

accessibile	Cms open source	tutti	Cms - tutti
si/quasi	14,95	21,51	-6,56
parte	32,18	13,73	+18,35
poco/no	52,87	64,76	-11,89
tot	100	100	0

Porte Aperte sul Web  
EXPERIMENTAZIONE  
GRUPPO DI LAVORO PER L'ACCESSIBILITÀ DEI SITI SCOLASTICI

Ufficio scolastico per la Lombardia

## Tipologia di sito

- statico: 463
  - Dreamweaver: 187
  - Frontpage: 117
  - Website: 32
- con parti dinamiche: 235
- CMS: 106
  - Drupal: 20
  - Joomla!: 18
  - Plone: 11
  - Docebo: 10
  - Harmonia: 4

Fonte:  
Questionario siti scolastici in Lombardia  
31 gennaio 2008 - su 804 siti

### Tipologia sito scolastico

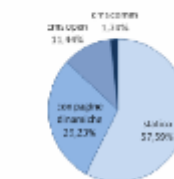

Giornata aperta sul web 2008  
Milano, 28 aprile 2008

6/10  
Alberto Ardizzone

Questionario

## Accessibilità e ordine di scuola

### Accessibilità e ordine di scuola

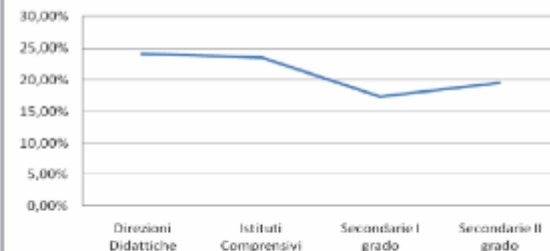

Giornata aperta sul web 2008  
Milano, 28 aprile 2008

6/10  
Alberto Ardizzone

Questionario

# La prima cosa bella: il linguaggio

- da novembre 2008 a febbraio 2009
  - 3 incontri sulla cura della documentazione digitale a scuola
  - una nuova sezione del sito con esempi, tutorial, guide, risorse [www.porteapertesulweb.it/docdigitali](http://www.porteapertesulweb.it/docdigitali)
  - ulteriori sviluppi nelle scuole, nell'USR, negli uffici scolastici

# Giornata aperta 2009

## tra e-inclusion e web 2.0 parte il progetto CMS

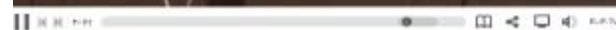

Porte Aperte sul Web

EXPERIMENTAZIONE

GRUPPO DI LAVORO PER L'ACCESSIBILITÀ DEI SITI SCOLASTICI

Ufficio scolastico per la Lombardia

# Un CMS per la scuola

- 4 **CMS open source**, scelti tra i più utilizzati: Drupal, Plone, Wordpress, Joomla
- Realizzazione di un modello di sito scolastico **accessibile**
- Cura dell'**architettura dell'informazione**
- Navigazione ad albero, navigazione per tipologia di cittadino
- Cura del *labeling* (etichette dei menu) e delle **categorie** e dei **tag** per descrivere i contenuti.

## Una struttura bidimensionale 1/2

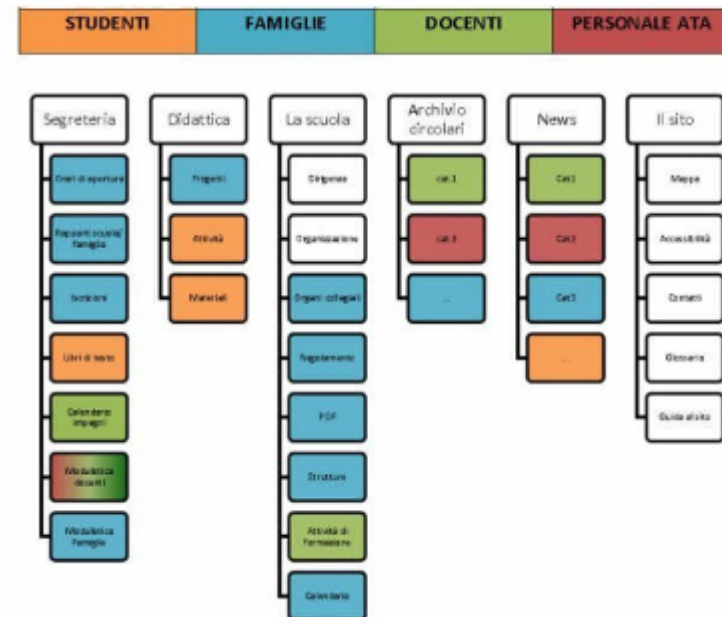

# I 4 modelli di sito

Drupal

Plone

WordPress

Joomla

GRUPPO DI LAVORO PER L'ACCESSIBILITÀ DEI SITI SCOLASTICI  
Ufficio scolastico per la Lombardia

# ... e adesso?

- **Confrontare**

i vari modelli alla ricerca di quello **più adatto** alla propria realtà scolastica (eventualmente provando anche altri ambienti e CMS)

- **Installare e provare**

**utilizzando i tutorial** e le guide proposte on line

- **Partecipare**

alla **mailing list** di Porte aperte sul web con domande,, idee, proposte

- **Contribuire alla comunità di pratica**

**aggiungendo tutorial** (testuali, audio, video)

- **Diffondere ciò che si trova utile**

utilizzando la licenza Creative Commons Attribuzione -Non commerciale - Non opere derivate... per continuare e migliorare **insieme** (superando anche eventuali barriere progettuali e geografiche)

# Riferimenti

- **USRL - Ufficio Comunicazione**

Comunità di pratica *Porte aperte sul web*

- [www.porteapertesulweb.it](http://www.porteapertesulweb.it)
- [www.porteapertesulweb.it/blog](http://www.porteapertesulweb.it/blog)
- [www.porteapertesulweb.it/newsletter](http://www.porteapertesulweb.it/newsletter)
- [www.porteapertesulweb.it/docdigitali](http://www.porteapertesulweb.it/docdigitali)

- **Progetto “Un CMS per la scuola”**

- [www.scuolacooperativa.net/drupal](http://www.scuolacooperativa.net/drupal)
- [www.porteapertesulweb.it/joomla](http://www.porteapertesulweb.it/joomla)
- [www.porteapertesulweb.it/plone](http://www.porteapertesulweb.it/plone)
- [www.porteapertesulweb.it/wordpress](http://www.porteapertesulweb.it/wordpress)

Questa presentazione è stata rilasciata sotto la licenza Creative Commons Attribuzione-Non commerciale-Non opere derivate 3.0 Unported. Per leggere una copia della licenza visita il sito web <http://creativecommons.org/licenses/by-nc-nd/3.0/> o spedisci una lettera a Creative Commons, 171 Second Street, Suite 300, San Francisco, California, 94105, USA.  
Diritti, marchi registrati e siti web riportati in immagini e url sono riservati e proprietà dei diretti interessati e relative aziende.

